«СОГЛАСОВАНО»
Начальника департамента
образования Администрации
Города Томска
_____М.Г. Савенков
«07» августа 2023 г.

«УТВЕРЖДАЮ»
Заведующий МБДОУ №30
_____Г.В. Ланцова
«07» августа 2023 г.

«СОГЛАСОВАНО»
Начальник ЦДТНПБДД ГИБДД
УМВД России по Томской области
_____ Д.А. Тюкалов
«07» августа 2023 г.

ПАСПОРТ

дорожной безопасности

Муниципального бюджетного дошкольного образовательного учреждения
детского сада комбинированного вида № 30 г. Томска

2023

ОБЩИЕ СВЕДЕНИЯ

Муниципальное бюджетное дошкольное образовательное учреждение

детский сад комбинированного вида № 30 г. Томска

(МБДОУ № 30 г. Томска)

Юридический адрес: 634062, г. Томск, ул. Л. Шевцовой, 3/1
Фактический адрес: 634062, г. Томск, ул. Л. Шевцовой, 3/1
Заведующий МБДОУ № 30: Ланцова Галина Васильевна тел.8 (382-2) 67-49-29
Старший воспитатель: Золотухина Елена Васильевна тел.8 (382-2) 67-49-29

Ответственные работники муниципального органа образования:	**Председатель комитета по дошкольному образованию** **Марткович Валентина Михайловна** **тел. (3822) 909957**
Ответственные от Госавтоинспекции:	Инспектор по пропаганде БДД ---------- 8(3822)794-711 государственный инспектор дорожного надзора ГДН ЦДТНПДД ГИБДД УМВД России по Томской области Анохин Алексей Алексеевич тел. 8(3822) 794-712
Ответственные работники за мероприятия по профилактике детского травматизма:	Старший воспитатель: Золотухина Елена Васильевна тел.8 (382-2) 67-49-29
Руководитель или ответственный работник дорожно-эксплуатационной организации, осуществляющей содержание улично-дорожной сети и технических средств организации дорожного движения – начальник Департамента ДДиБ администрации Города Томска:	Глебович Николай Александрович тел. 8(3822)534-615

Количество воспитанников 65 человек

Наличие уголка по БДД в группах
(если имеется, указать место расположения)

Наличие класса по БДД отсутствует
(если имеется, указать место расположения)

Наличие автогородка (площадки) по БДД отсутствует

Наличие автобуса в образовательном учреждении отсутствует
(при наличии автобуса)

Время занятий в образовательном учреждении:

Понедельник: 07:00 – 19:00

Вторник: 07:00 – 19:00

Среда: 07:00 – 19:00

Четверг: 07:00 – 19:00

Пятница: 07:00 – 19:00

Телефоны оперативных служб:

01 (с сотового телефона - 010) – Главное управление МЧС России по Томской области (принимаются сообщения о пожарах, чрезвычайных происшествиях)

02 (с сотового телефона - 020) – многоканальный круглосуточный телефон Дежурной части УМВД России по г. Томску

03 (с сотового телефона - 030) – скорая помощь.

005 телефон единой диспетчерской службы г. Томска.

66-44-22, 66-44-24 - Дежурная часть ГИБДД

Содержание

I. План-схемы образовательного учреждения.

1. Район расположения образовательного учреждения, пути движения транспортных средств и детей (обучающихся, воспитанников).

2. Организация дорожного движения в непосредственной близости от образовательного учреждения с размещением соответствующих технических средств организации дорожного движения, маршруты движения детей и расположение парковочных мест.

3. Пути движения транспортных средств к местам разгрузки/погрузки и рекомендуемые безопасные пути передвижения детей по территории образовательного учреждения.

4. Безопасное расположение остановки автобуса у образовательной организации

II. Приложение. План-схема пути движения транспортных средств и детей (обучающихся, воспитанников) при проведении дорожных ремонтно-строительных работ вблизи образовательного учреждения

I. План-схемы образовательного учреждения.

1. Район расположения образовательного учреждения, пути движения транспортных средств и детей (обучающихся, воспитанников).

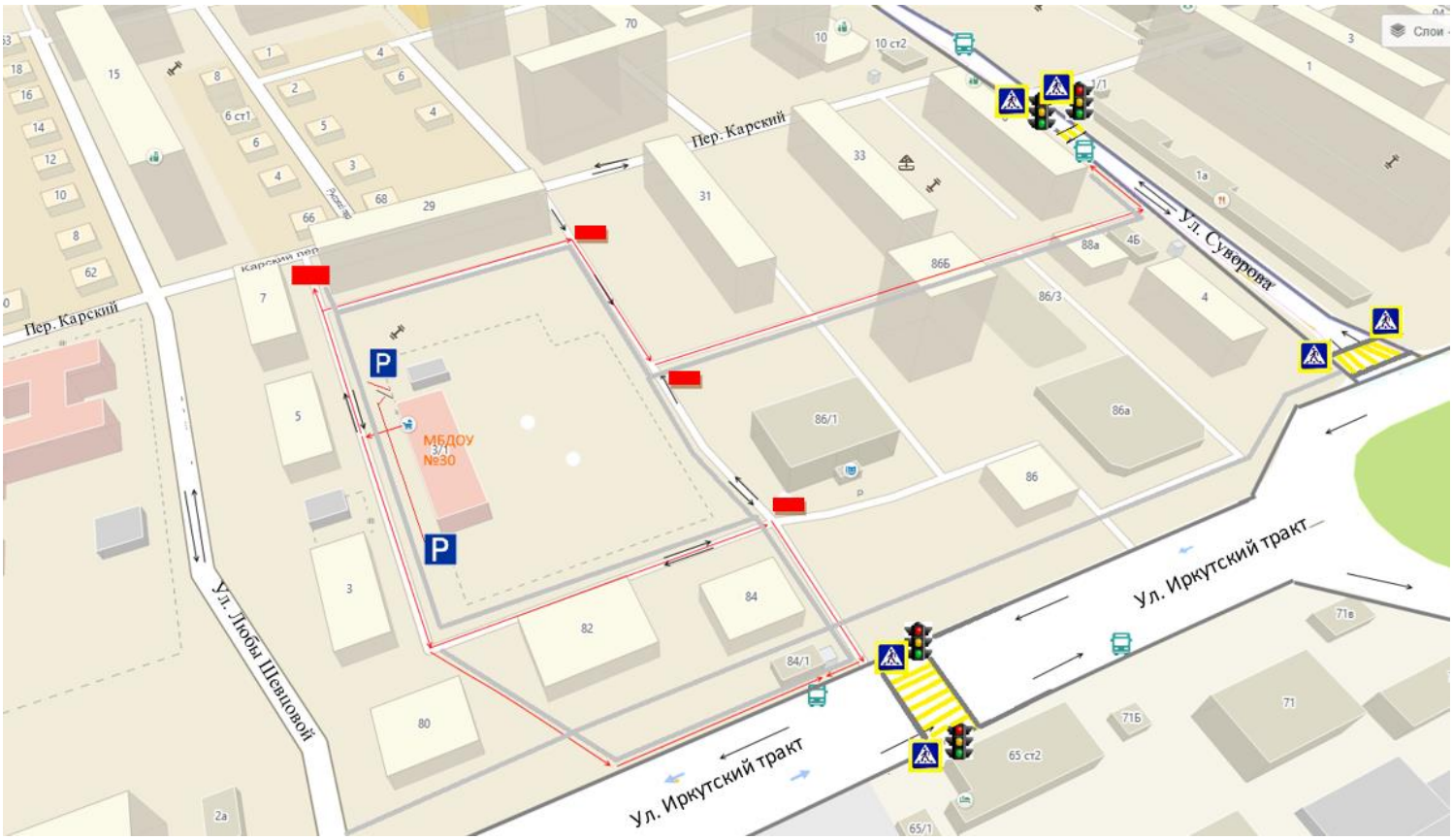

	Жилая застройка
	Проезжая часть
	Движение транспортных средств
	Опасные участки
	Направление движения детей в (из) образовательного учреждения от остановок общественного транспорта и на остановки, от мест парковки детского сада.
	Калитка
	Тротуар
	Остановочный комплекс
	Ограждение
	Светофор
	Пешеходный переход
	Пешеходный переход

2. Схема организации дорожного движения в непосредственной близости от образовательного учреждения с размещением соответствующих технических средств организации дорожного движения, маршрутов движения детей и расположения парковочных мест.

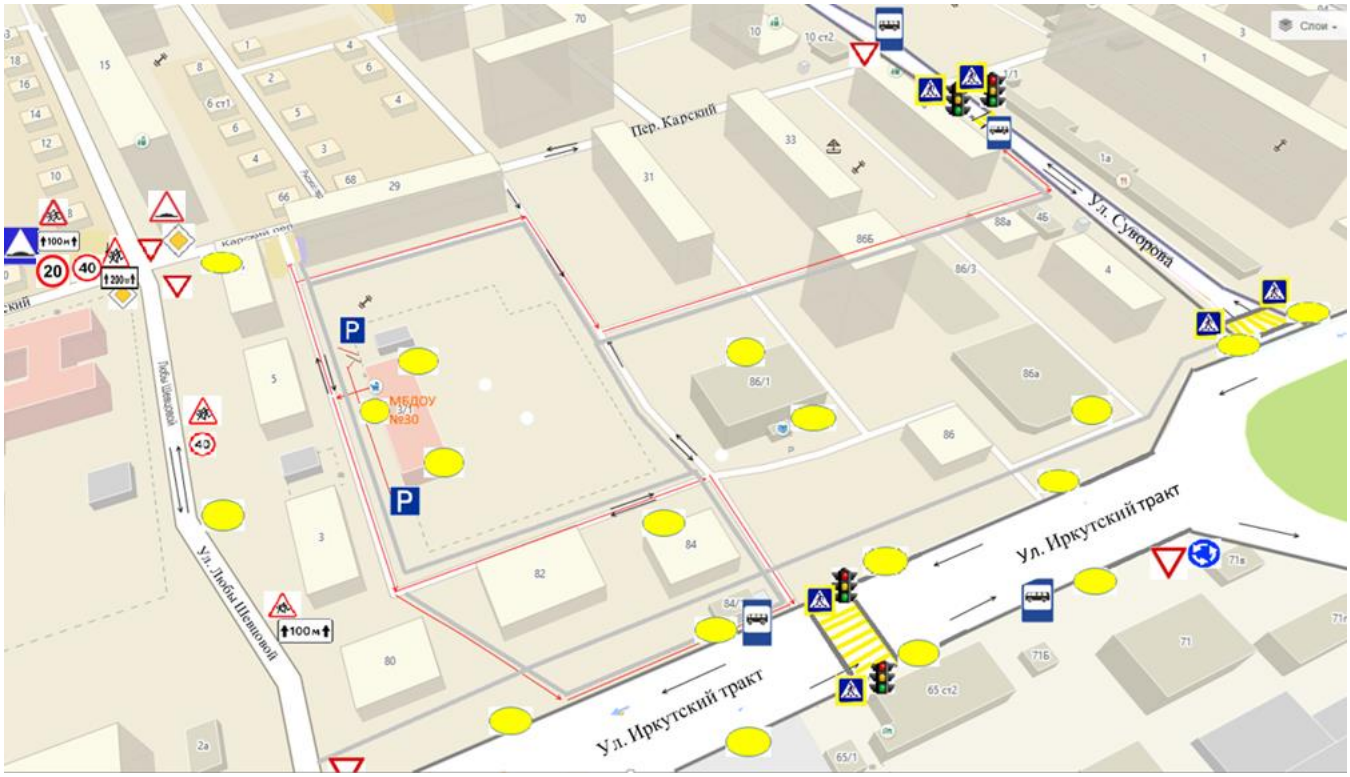

	Жилая застройка		Искусственное освещение
	Проезжая часть	P	Парковка
	Дорожный знак «Остановка автобуса»		Светофор
	Дорожный знак «Пешеходный переход»		Пешеходный переход
	Движение транспортных средств		Направление движения детей в (из) образовательного учреждения от остановки и на остановки
	Тротуар		Ограждение
	Дорожный знак «Уступите дорогу»		Дорожный знак «Дети»
100 м	Дорожный знак(табличка) «Зона действия»	200 м	Дорожный знак(табличка) «Зона действия»
40	Дорожный знак «Ограничение максимальной скорости»		Дорожный знак «Главная дорога»
20	Дорожный знак «Ограничение максимальной скорости»		Дорожный знак «Искусственная неровность»
	Дорожный знак «Круговое движение»		Дорожный знак «Искусственная неровность»

3. Пути движения транспортных средств к местам разгрузки/погрузки и рекомендуемые безопасные пути передвижения детей по территории образовательного учреждения

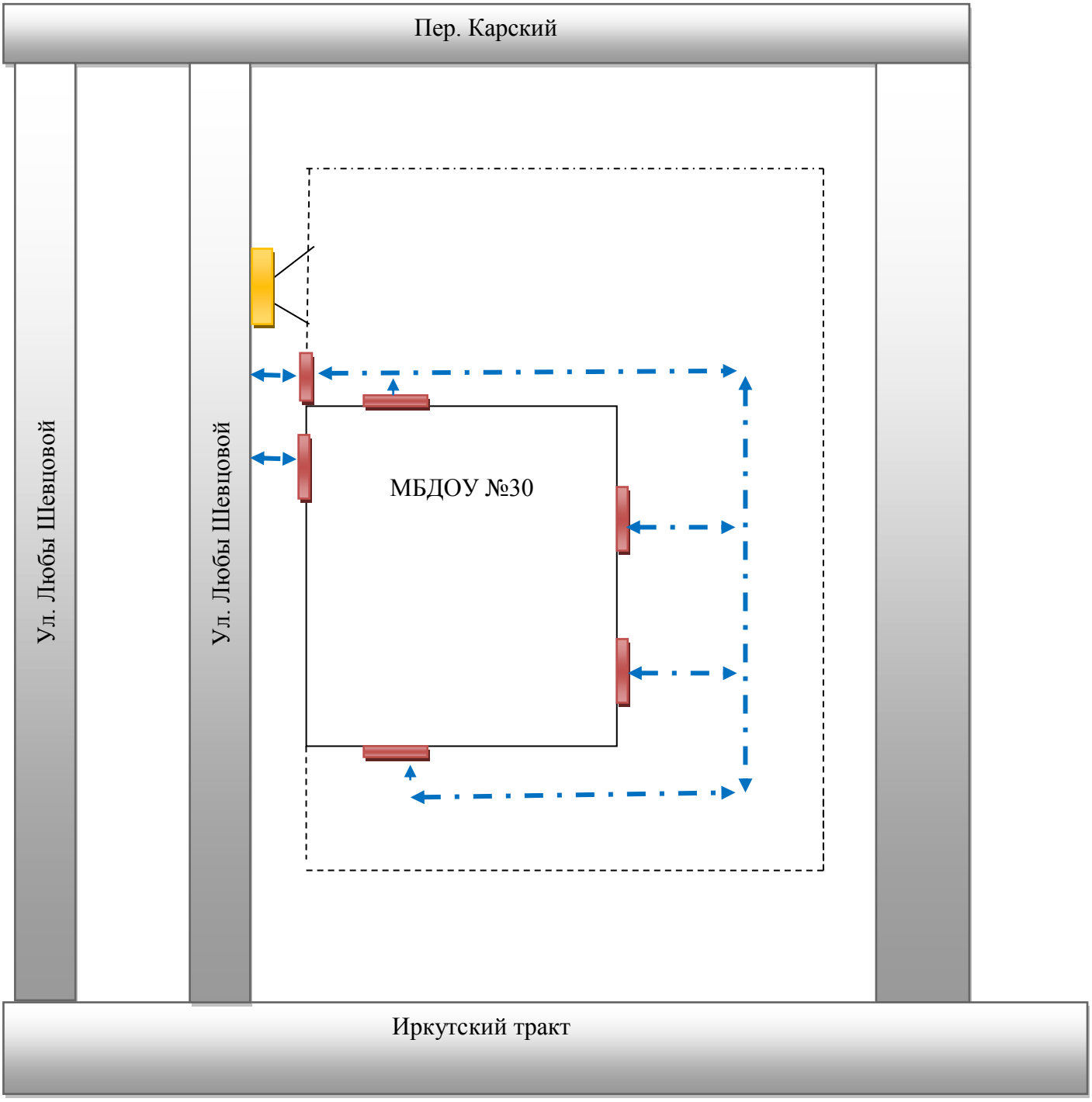

	Движение детей и подростков на территории образовательного учреждения
	Рекомендуемые безопасные входы и выходы
	Проезжая часть
	Ворота
	Место разгрузки / погрузки.

В Муниципальном бюджетном дошкольном образовательном учреждении детском саду компенсирующего вида № 30 автобуса нет.

4. Безопасное расположение остановки автобуса у образовательной организации

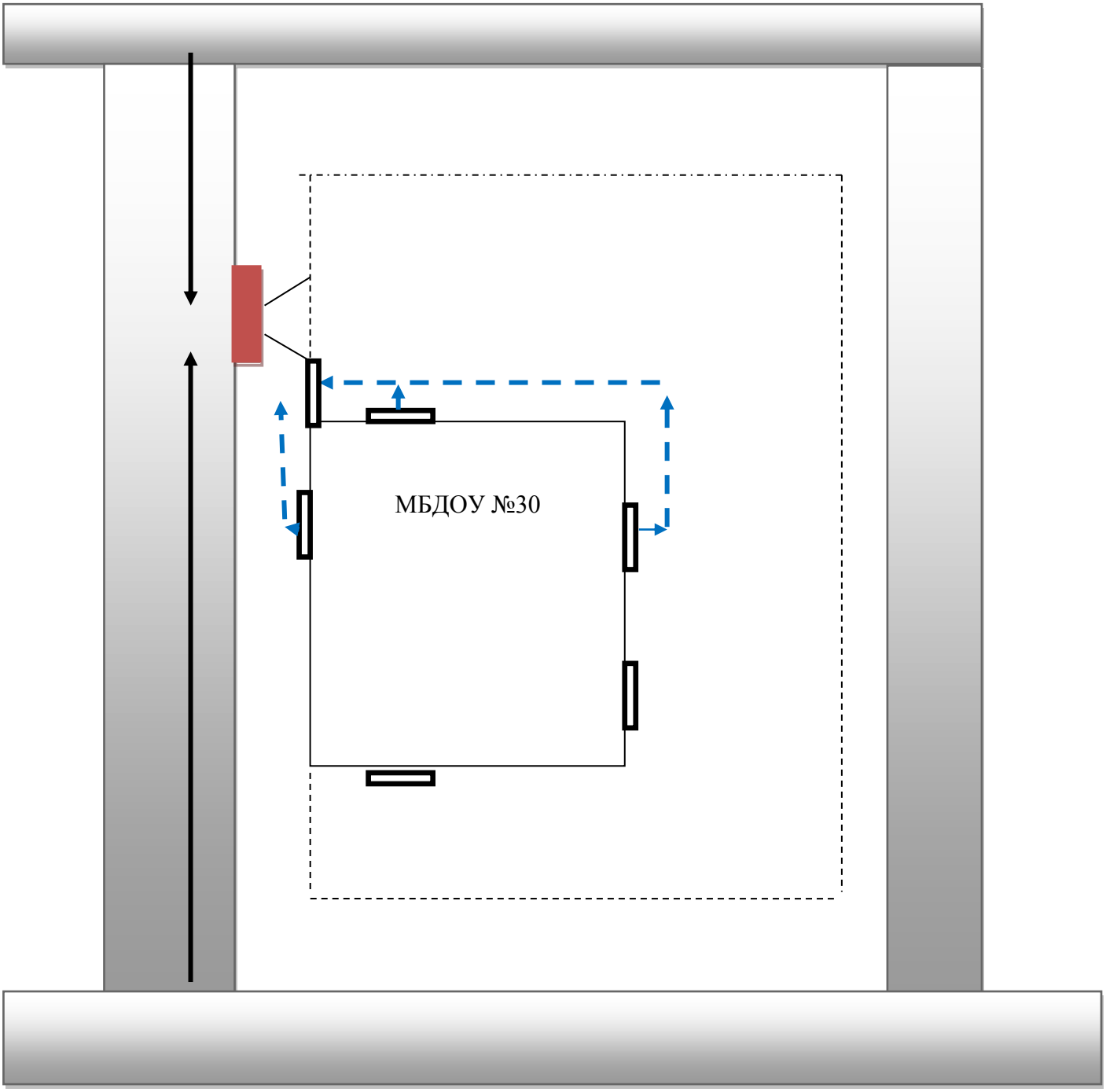

	Маршрут движения автобуса
	Место посадки / высадки детей
	Движение детей и подростков на территории образовательного учреждения до автобуса.
	Рекомендуемые безопасные входы и выходы
	Ворота

II. Приложение

План-схема пути движения транспортных средств и детей (обучающихся, воспитанников) при проведении дорожных ремонтно-строительных работ вблизи образовательного учреждения

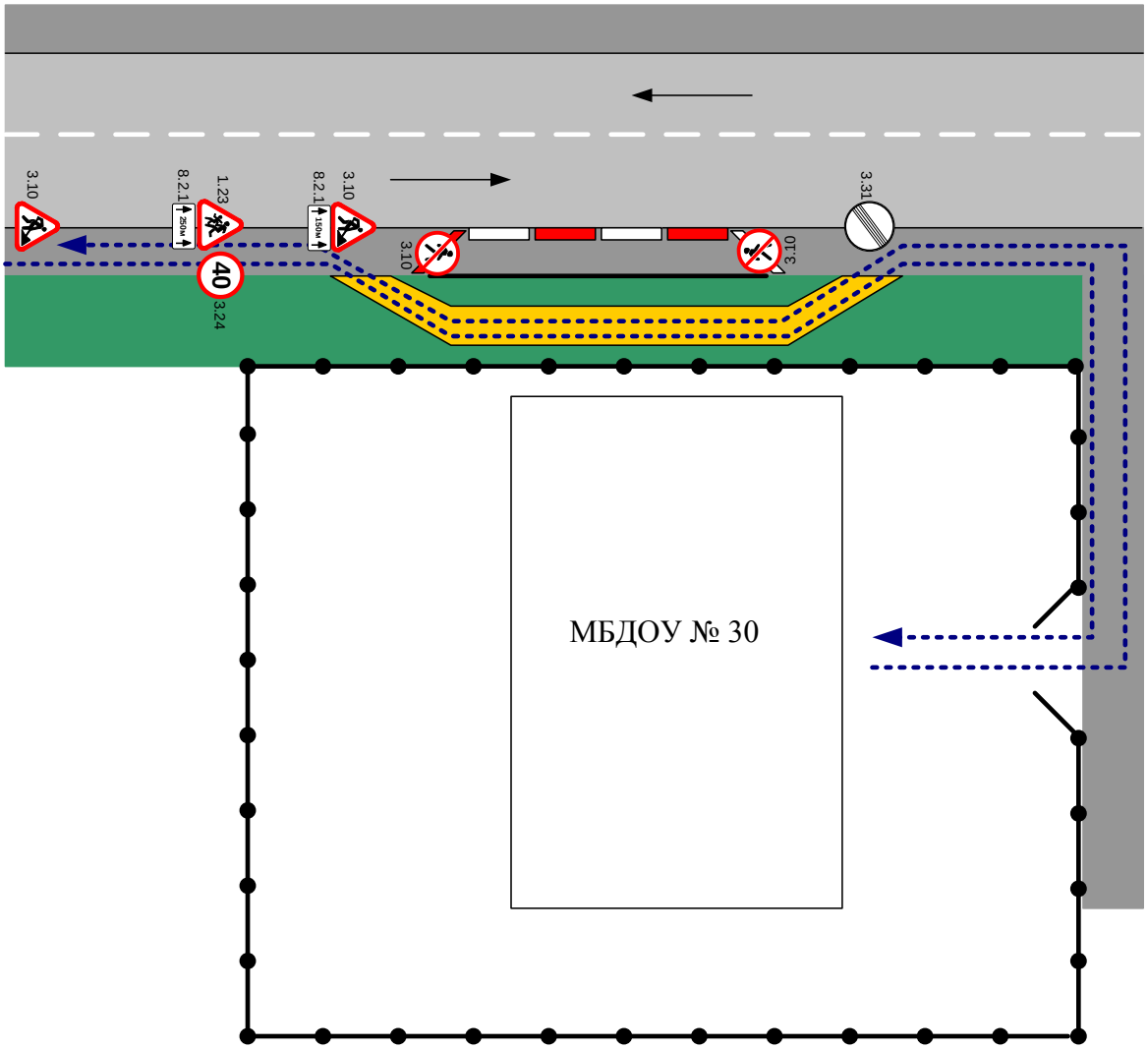

- временная пешеходная дорожка
- направление движения транспортного потока
- рекомендуемое направление движения детей (учеников)

ДОКУМЕНТ ПОДПИСАН ЭЛЕКТРОННОЙ ПОДПИСЬЮ

МУНИЦИПАЛЬНОЕ БЮДЖЕТНОЕ ДОШКОЛЬНОЕ ОБРАЗОВАТЕЛЬНОЕ УЧРЕЖДЕНИЕ ДЕТСКИЙ САД КОМБИНИРОВАННОГО ВИДА № 30 Г.ТОМСКА, Ланцова Галина Васильевна, ЗАВЕДУЮЩАЯ

25.08.23 06:28 (MSK)

Сертификат 421D28D0A999D97E62DC77C6B60874C0